

Veranstaltungsort
DAS GRASECK
Graseck 4
82467 Garmisch-Partenkirchen

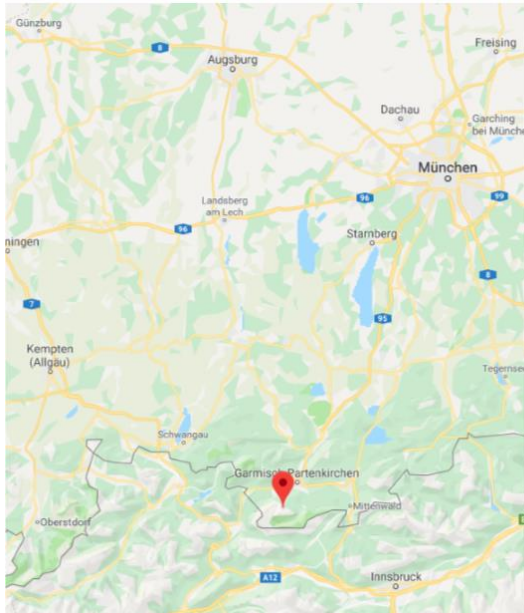

DAS
GRASECK
my mountain hideaway



Workshop Funktionelle Dysphagie

Gastroenterologische Funktionsdiagnostik im Ösophagus

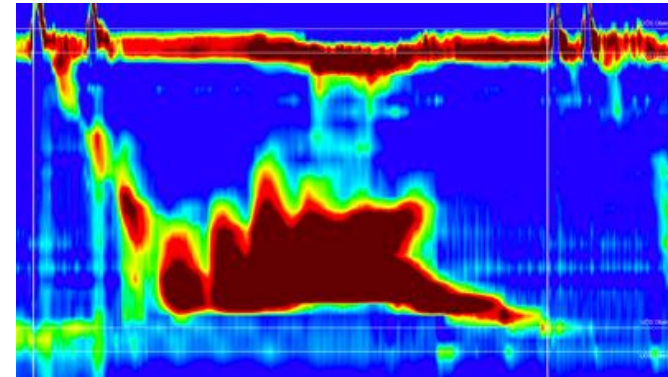

04. bis 05. April 2019

Es stehen Einzelzimmer ab 135 € pro Nacht zur Verfügung. Im Preis inbegriffen sind ein großes Frühstücksbuffet, alkoholfreie Getränke aus der Minibar sowie ausgewählte Essenssorten am Zimmer.

Das Hotelzimmer muss separat gebucht und bezahlt werden.

Anmeldung u. Organisation

Standard Instruments GmbH

Anspr.: Herr Dirk Helfer
Tel.: 0721 55 19 86
E-Mail: d.helfer@stdi.de

Kursgebühr: 300 Euro
Der Kurs findet nur bei ausreichender Teilnehmerzahl statt.

Die Veranstaltung wird personell und organisatorisch von der Firma Standard Instruments GmbH, Karlsruhe unterstützt.



Wissenschaftliche Leitung
Prof. Dr. med. Hans-Dieter Allescher
Dr. med. Vincens Weingart
Zentrum Innere Medizin, Klinikum Garmisch-Partenkirchen

Veranstaltet von:
GAP PREVENT
Graseck 4
82467 Garmisch-Partenkirchen
E-Mail: info@gap-prevent.de

GAP
PREVENT
my place for health



Workshop Funktionelle Dysphagie - Gastroenterologische Funktionsdiagnostik im Ösophagus am Hotel DAS GRASECK 04.-05. April 2019

Wissenschaftliche Leitung
Prof. Dr. med. Hans-Dieter Allescher
Dr. med. Vincens Weingart

Zentrum Innere Medizin, Klinikum Garmisch-Partenkirchen

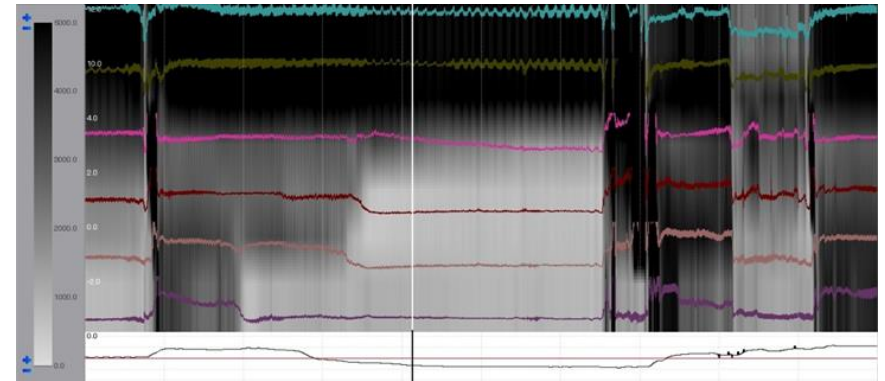
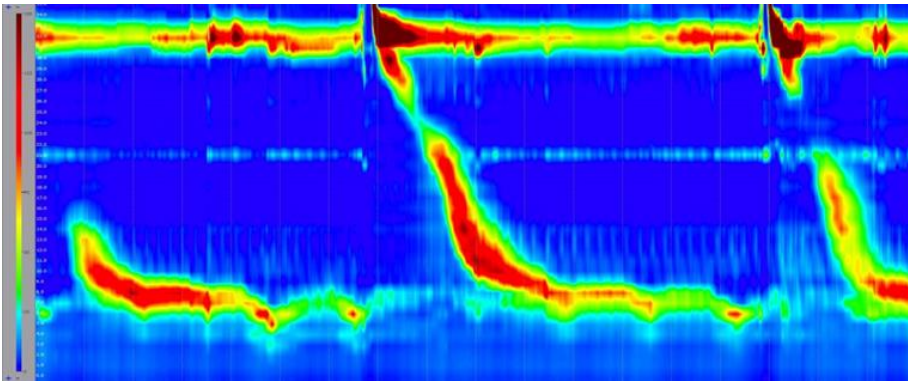

Programm am Donnerstag

Motilität

- 09:00 Begrüßung
- 09:15 Anatomie | Physiologie | Klinik
- 09:45 Anamnese | Untersuchungen | Diagnostik
- 10:30 Pause
- 11:00 Differenzialdiagnosen Dysphagie
- 11:30 HRM Grundlagen
- 12:30 Mittagessen
- 13:30 HRM Durchführung
- 14:30 HRM Auswertung
- 15:00 Pause
- 15:30 Praktisches Training
- 17:30 Diskussion und spannende interessante Fälle
- 18:00 Ende der Veranstaltung

Programm am Freitag

Reflux

- 09:00 Reflux Anamnese | Untersuchungen | Diagnostik
- 09:30 Klassifikationen Reflux
- 10:30 Pause
- 10:45 Grundlagen und diagnostischer Algorithmus
- 11:15 Impedanzmessung: Durchführung | Auswertung | Normgrenzen
- 12:00 Mittagessen
- 13:00 Therapeutische Möglichkeiten: PPI, Prokinetika, OP?
- 13:30 Erweiterte Diagnostik: pH Metrie, Magenentleerungstest
- 14:00 Funktionsstörungen
- 14:30 Pause
- 15:00 Schwierige Fälle: Postoperative Therapieversager, atypische Refluxbeschwerden
- 16:00 Zusammenfassung und Ende der Veranstaltung